

10 Etapas de Filtragem

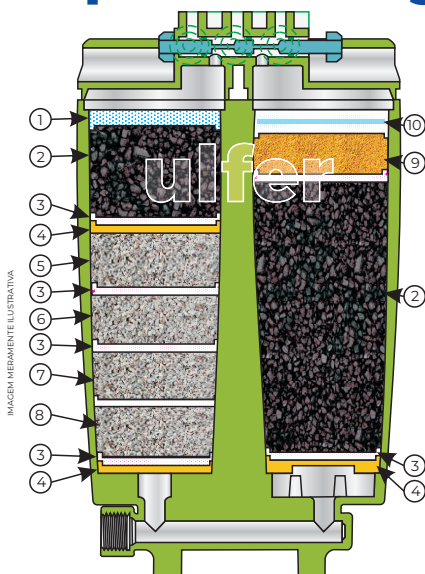

ECOPURE PURIFICADORES DE ÁGUA LTDA
Rua do cobre, 115 - Bairro Parque São Pedro
Cep: 08586-170 - Itaquaquecetuba - SP
Indústria Brasileira - CNPJ - 33.808.923/0001-23



Prezado Cliente

Parabéns, você acaba de adquirir um produto ulfer da mais alta qualidade: o Purificador de Água Ulfer Compact Gel, que foi produzido pelos mais modernos processos de industrialização e submetido a rigoroso controle de qualidade.

Apresentação do Aparelho

- Painel Frontal: a frente do aparelho, onde existem dois botões (natural e gelada), uma bica e um reservatório de respingos de água;

- Botão "Gelado": quando acionado, libera água natural;

- Bica Giratória: permite movimento giratório, direcionando a saída de água para fora do painel para enchimento de jaras;

- Reservatório de respingos: para captação de respingos, provenientes do enchimento de copos;

- Entrada: existe um ponto para conexão da mangueira (flexível) de entrada da água na parte de trás do aparelho;

- Dreno: existe uma mangueira na parte de trás do aparelho para saída de retrolavagem do refil (água suja). Esta mangueira só é utilizada na retrolavagem do elemento filtrante.

Local de Instalação

O local de instalação do Purificador de Água Ulfer Compact Gel deverá possuir:

- Um ponto de água potável provido de adaptador ou torneira com rosca;
- Uma tomada com aterramento, conforme a norma brasileira de instalações elétricas NBR 5410 Instalações Elétricas de Baixa Tensão da Associação Brasileira de Normas Técnicas (ABNT), que tenha a mesma tensão elétrica do produto pode ser vista na etiqueta do cabo de alimentação

Nota: Os acessórios de instalação são embalados separadamente e fornecidos aos consumidores conforme as suas necessidades de instalação.

Instalação e Uso

Ao instalar seu Purificador de Água, siga as instruções abaixo:

- 1 - Rosqueie o flexível no ponto identificado como entrada, na parte de trás do Purificador de Água Ulfer Compact Gel a outra extremidade no metal já instalado;
- 2 - Identifique a mangueira do dreno (fixada na parte de trás do aparelho);
- 3 - **Atenção!** Por segurança, o aparelho sai de fábrica com o botão de retrolavagem na posição retrolavar, essa é a primeira coisa a ser feita para eliminar o pó de carvão do elemento filtrante;
- 4 - Coloque a mangueira do dreno em um ralo ou balde. Abra o registro do metal ou ponto de alimentação de água. **Despreze 20 litros de água com uma vazão de 30L/h para eliminação de eventuais resíduos do elemento filtrante;**
- 5 - Certifique-se que a tensão da tomada é a mesma da etiqueta do produto. Ligue o plugue do cabo na tomada;
- 6 - Empurre o botão na parte lateral do aparelho, para a posição purificar;
- 7 - Prenda a mangueira do dreno na parte de trás do aparelho;
- 8 - **Gire lentamente o botão de água natural e despreze 80 litros de água com uma vazão de 30 L/h após isso feche o botão de água natural;**
- 9 - **Gire lentamente o botão de água gelada e aguarde o reservatório de água encher. Logo em seguida despreze 5 litros de água com uma vazão de 30 L/h;**
- 10 - Pronto, o seu Purificador Ulfer Compact Gel já pode ser utilizado.

Atenção!

Para obter uma vazão de água de 30 L/h regule o registro de entrada do aparelho de maneira que 1 copo de 200 ml encha em 24 segundos;
Se o Purificador de Água Ulfer Compact Gel for instalado em um ponto de uso proveniente de rede de abastecimento público é necessária a instalação de um acessório chamado de válvula redutora de pressão, comprado separadamente do produto. Se o Purificador de Água Ulfer Compact Gel for instalado em um ponto de uso proveniente da caixa d'água não será necessária a instalação deste acessório;
Para ter água gelada é necessário aguardar cerca de 1 hora após ligar na tomada.



Características Técnicas

Local de instalação: Uso interno, protegido de intempéries	Temperatura da água Gelada: de 7°C à 10°C Natural: Ambiente	Requisitos elétricos Tensão: 127V ou 220V; Frequência: 60Hz; Potência: 100W;	Pressão máx. de operação: 400kPa (40mca); Pressão min. de operação 30kPa (3mca);
Dimensões: Altura: 30,5 cm Profundidade: 38 cm Peso: 13 kg	Advertências Vazão Máxima Recomendada 30 L/h	Vol. interno para ensaio extraíveis: 2.010ml - Gelado / 510 ml - Natural Volume de referência para ensaio de particulados: 5.400 litros	Temperatura máx. de op: 50°C; Temperatura min. de op: 5°C; Grau de proteção contra Umidade: IPX0 Vida Útil: 5.400 Litros ou 12 meses
Gás Refrigerante: R134 a (Não agride a camada de ozônio).			

Classificação do Aparelho

Eficiência Retenção de Partículas (Classe D, retém partículas com o tamanho de ≥ 15 à < 30 μ m)
Eficiência Redução de Cloro Livre (Reduz mais de $\geq 75\%$) e Eficiência Bacteriológica é aprovada.

O Purificador de Água Ulfer Compact Gel destina-se à melhoria da qualidade da água de uso doméstico, potável, de acordo com a portaria PRC MS 5:2017 do Ministério da Saúde.

Este aparelho atende a NBR 16098 e NBR-NM - IEC - 60335-1

Observações Importantes

- 1 - Purificador de Água Ulfer Compact Gel já sai de fábrica com botão do refil na posição retrolavar para que seja eliminado o pó de carvão ativado;
- 2 - Nunca utiliza água que sai pelo dreno;
- 3 - Antes de ligar o plugue na tomada, verifique a tensão (127V ou 220V) na etiqueta lateral do Purificador de Água Ulfer Compact Gel;
- 4 - No caso de fixar o Purificador de Água Ulfer Compact Gel na parede, deixe um espaço lateral, superior e inferior de no mínimo 20cm;
- 5 - No caso de instalar o Purificador de Água Ulfer Compact Gel fixado na parede, em local público, utilizar suporte adicional (não incluso);
- 6 - Nunca coloque peças de tecido ou vestuário para secar no condensador (parte traseira do aparelho) isso prejudica o desempenho do Purificador de Água Ulfer Compact Gel;
- 7 - Periodicamente retire a água do porta copos;
- 8 - Faça retrolavagem do elemento(s) filtrante(s) entre 7 a 15 dias ou após 100 litros de água purificada. Conforme instruções de retrolavagem;
- 9 - Sempre que o Purificador de Água Ulfer Compact Gel ficar sem uso por longo período, despreze 2 litros de água gelada e ¼ litro de água natural.

Este aparelho é para uso interno, protegido de intempéries.



Utilize o QR Code em seu celular e conheça as novidades ulfer.



Conservação e Limpeza

Para executar a limpeza do Purificador de Água Ulfer Compact Gel, basta usar sabão neutro e esponja com as cerdas macias. Ao executar o processo de limpeza nunca jogue água sobre o aparelho, a fim de evitar que a água entre pelas janelas de ventilação e danifique a parte interna, provocando curto-circuito.

Não utilizar nenhum tipo de solvente ou material abrasivo na limpeza do Purificador de Água Ulfer Compact Gel.

Troca do Refil

Para garantir o funcionamento correto e total desempenho do seu purificador, o elemento filtrante deve ser trocado a cada 5.400 Litros ou 12 meses, o que vencer primeiro. Elemento Filtrante Original: Refil Ulfer Compact Gel/Purigel.

- 1 - Feche o registro do ponto de entrada;
- 2 - Abra e feche o botão de água natural e gelada para retirar a pressão do sistema;
- 3 - Desligue o plugue da tomada, coloque a bica giratória para frente e retire a frente destacável do aparelho para ter acesso ao elemento filtrante;
- 4 - Com o auxílio de uma chave de fenda, retire a trava que fica logo acima do elemento filtrante;
- 5 - Empurre a parte de baixo do elemento filtrante junto ao corpo do purificador;
- 6 - Com o auxílio de uma chave de fenda, empurre as travas que prendem o elemento filtrante;
- 7 - Retire o elemento filtrante novo da embalagem inviolável e encaixe as entradas e saídas de água até que as travas superiores se encaixem;
- 8 - Após encaixar o elemento filtrante, encaixe a trava no purificador de água logo acima do elemento filtrante;
- 9 - Com a frente do aparelho já perfeitamente encaixada, gire a chave, no sentido anti-horário, até a descrição Retrolavar;
- 10 - Identifique a mangueira do dreno (fixa na parte de trás do aparelho) e coloque-a em um ralo ou balde;
- 11 - Abra o registro do metal ou ponto de alimentação de água, a água sairá na mangueira do dreno. **Despreze 20 litros de água com uma vazão de 30L/h para eliminação de eventuais resíduos do elemento filtrante;**
- 12 - Gire a chave, no sentido horário, até a descrição Purificar;
- 13 - Prenda a mangueira do dreno na parte de trás do aparelho;
- 14 - Gire a bica para fora do aparelho e coloque um recipiente para coletar a água;
- 15 - **Gire lentamente o botão de água natural e despreze 80 litros de água com uma vazão de 30 L/h, após isso feche o botão de água natural;**
- 16 - Pronto! o seu Purificador de Água Ulfer Compact Gel já pode ser utilizado novamente.

Atenção

CUIDADO!



PIRATARIA

O elemento filtrante é vendido em embalagem inviolável. A sua troca deverá ser periódica. Verifique se a embalagem não foi violada e solicite o certificado de garantia. A empresa Ulfer não se responsabiliza por danos causados pelo uso de elementos filtrante não original (de outro fabricante), e se seu uso cancela automaticamente a garantia deste produto.

Falta da retrolavagem, na periodicidade recomendada, ou submeter o aparelho a uma água com excesso de impurezas e que não atenda a Portaria PRC MS 5.2017 do Ministério da Saúde, pode provocar o entupimento do refil, caso em que o aparelho ficará excluído da garantia, e o refil deverá ser substituído antes do tempo previsto.

Os elementos filtrantes dos Purificadores Ulfer são fabricados com materiais que não oferecem risco ou perigo às pessoas e ao Meio Ambiente e podem ser descartados em lixo comum conforme ABNT NBR 10004:2004 (Resíduos Sólidos - Classificação)

Retrolavagem

1 - Feche o registro do ponto de água, identifique a mangueira do dreno da retrolavagem (fixada na parte de trás do aparelho), em seguida, coloque a mangueira dentro de um ralo ou balde;

2 - Pegue a chave e encaixe no parafuso que está na lateral esquerda do aparelho e gire a chave no sentido anti-horário até a descrição Retrolavar;

3 - Abra o registro do ponto de água e deixe-a sair pela mangueira de dreno atrás do aparelho por cerca de 3 a 5 minutos;

4 - Feche o registro do ponto de água, gire novamente a chave no sentido horário até a descrição Purificar;

5 - Antes de utilizar o aparelho, abra o registro do ponto de água, em seguida, gire lentamente o botão de Água Natural e despreze 2 copos a 30 L/h de água;

6 - Pronto! o Seu Purificador de Água Ulfer Compact Gel já pode voltar a ser utilizado.

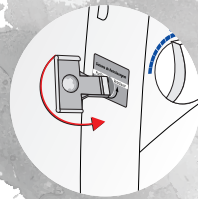
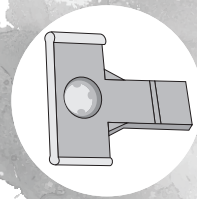
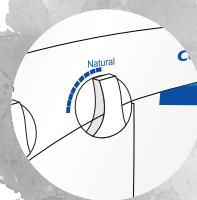

Recomendações Importantes

Vazão: Certifique-se de que a vazão de seu Purificador de Água está correta 30 L/h (1 copo de 200 ml enche em 24 segundos);

Pressão: O Purificador de Água deve estar instalado na pressão da rede ou caixa d'água de no mínimo 3 metros de altura.

Dicas para resolver pequenos problemas

Água Pingando: Mesmo depois de fechado, significa que o sistema está com ar. Não force o registro, faça a retrolavagem.

Gosto na água: pode ser causado quando o produto fica sem utilização por um período superior a 8 (oito) horas. Antes de utilizá-lo deixe a água fluir por 20 (vinte) segundos.

Entupimento: caso haja entupimento, mesmo tomando as devidas precauções, será necessário substituir o elemento filtrante do Purificador de Água Ulfer.

Problemas elétricos ou de refrigeração: qualquer outro tipo de problema (elétrico ou de refrigeração) somente poderá ser feito pela Assistência Técnica Ulfer ou pessoa autorizada. Caso o cabo de alimentação esteja danificado, entrar em contato com a Assistência Técnica Ulfer para efetuar a troca.

Utilizar com segurança

Este aparelho não se destina à utilização por pessoas (inclusive crianças) com capacidades físicas, sensoriais ou mentais reduzidas, ou por pessoas com falta de experiência e conhecimento a menos que tenham recebido instruções referentes à utilização do aparelho ou estejam sob a supervisão de uma pessoa responsável pela sua segurança.

Recomenda-se que crianças sejam vigiadas para assegurar que elas não estejam brincando com o aparelho.

Este aparelho é destinado a aplicações domésticas e semelhantes, tais como:

- Cozinhas e copas em lojas, escritórios e outros ambientes de trabalho;
- Casas de fazenda e por clientes em hotéis, motéis e outros ambientes tipo residenciais;
- Buffets e aplicações similares.

Rede Nacional Assistência Técnica

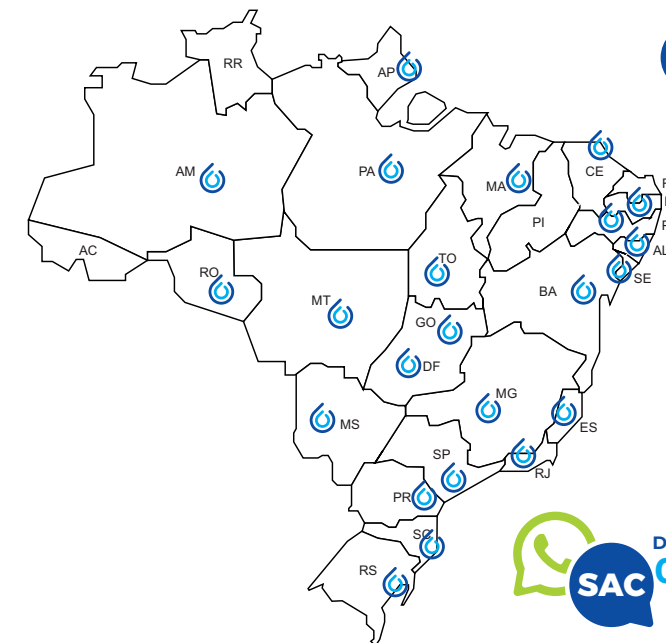

Certificado de Garantia

Comprador: _____

Endereço: _____

Bairro: _____ Cidade: _____ Estado: _____

Nº de série do produto: _____ Produto / Modelo: _____

Nota Fiscal Nº: _____ Nº do pedido: _____ Data da compra: _____

Nome do Revendedor: _____ Nome do Vendedor: _____

Termo de Garantia

A garantia do Purificador de água modelo Ulfer Compact Gel e do seu elemento filtrante é de 1 (um) ano a partir da data da compra do aparelho. Esta garantia abrange exclusivamente a substituição ou conserto apenas das peças que apresentarem defeitos de fabricação ou de material. O elemento filtrante somente serão trocados se comprovado defeito de material ou de fabricação.

Responsabilidade Civil: caso a reparação ou serviços de manutenção no aparelho seja realizados por técnicos não autorizados, ou se forem empregados peças ou elemento filtrante não originais, a fabricante ULFER ficará eximida de qualquer responsabilidade sobre a deficiência no funcionamento do aparelho ou prejuízos que o mesmo venha a causar aos usuários.

Exclusão da Garantia

A garantia não terá efeito nos casos relacionados abaixo:
- Se forem usadas peças ou elementos filtrantes não originais (de outros fabricantes);
- Se a manutenção ou reparo do aparelho for realizada por Assistência Técnica não Autorizada;
- Danos provocados por batidas, quedas, ataques de produtos químicos ou uso incorreto;
- Quando ficar constatado que houve violação no aparelho sem prévia autorização;
- Quando exposto a intempéries (luz solar, chuva, etc).
A garantia terá validade somente devidamente preenchida.
- No caso de o aparelho ser submetido a uma água com excesso de impurezas e que não atenda a Portaria PRC MS 5.2017 do Ministério da Saúde, bem como, se o usuário não proceder à retrolavagem na periodicidade recomendada.